

Kanaal

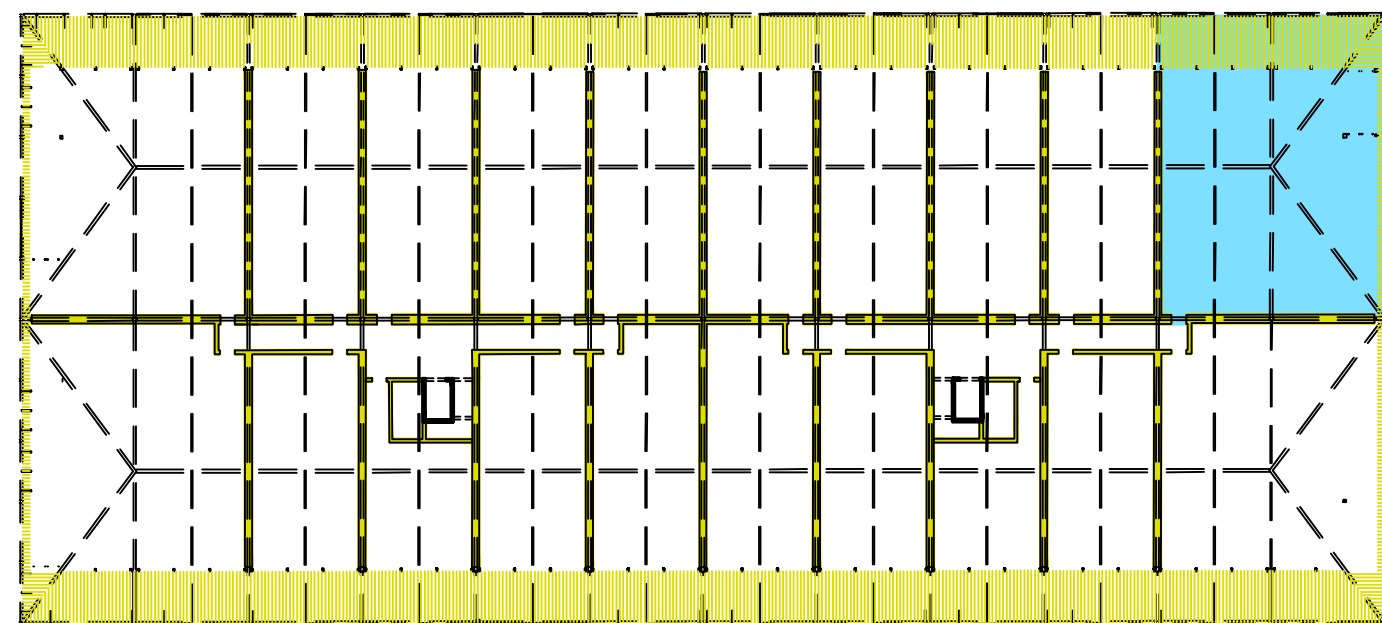

Voorhavenlaan

Bovenaanzicht

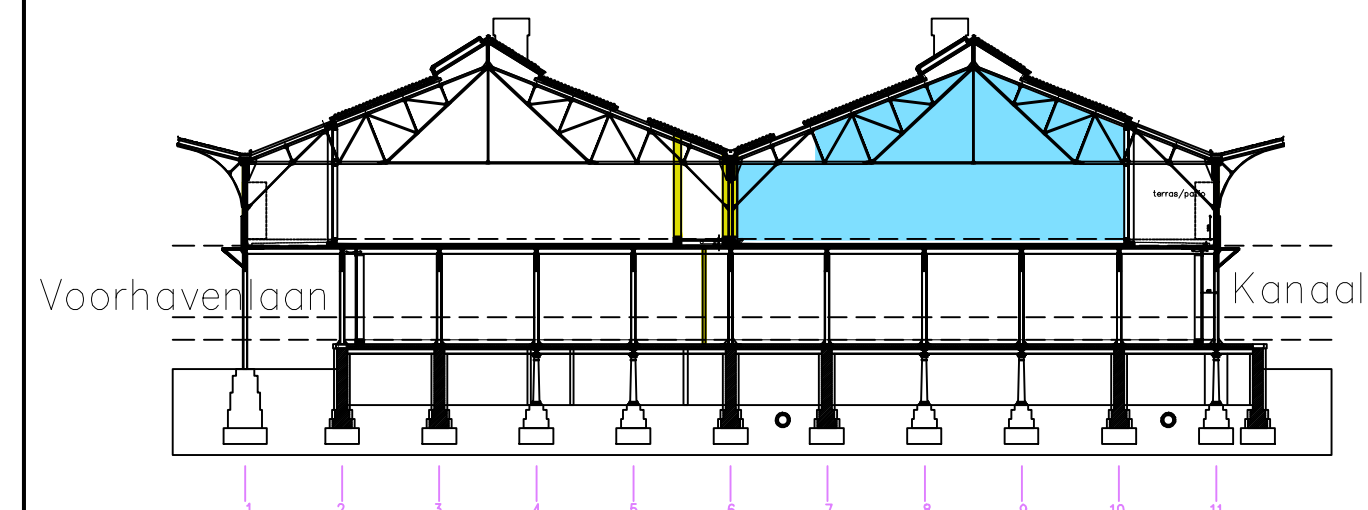

Dwarsdoorsnede

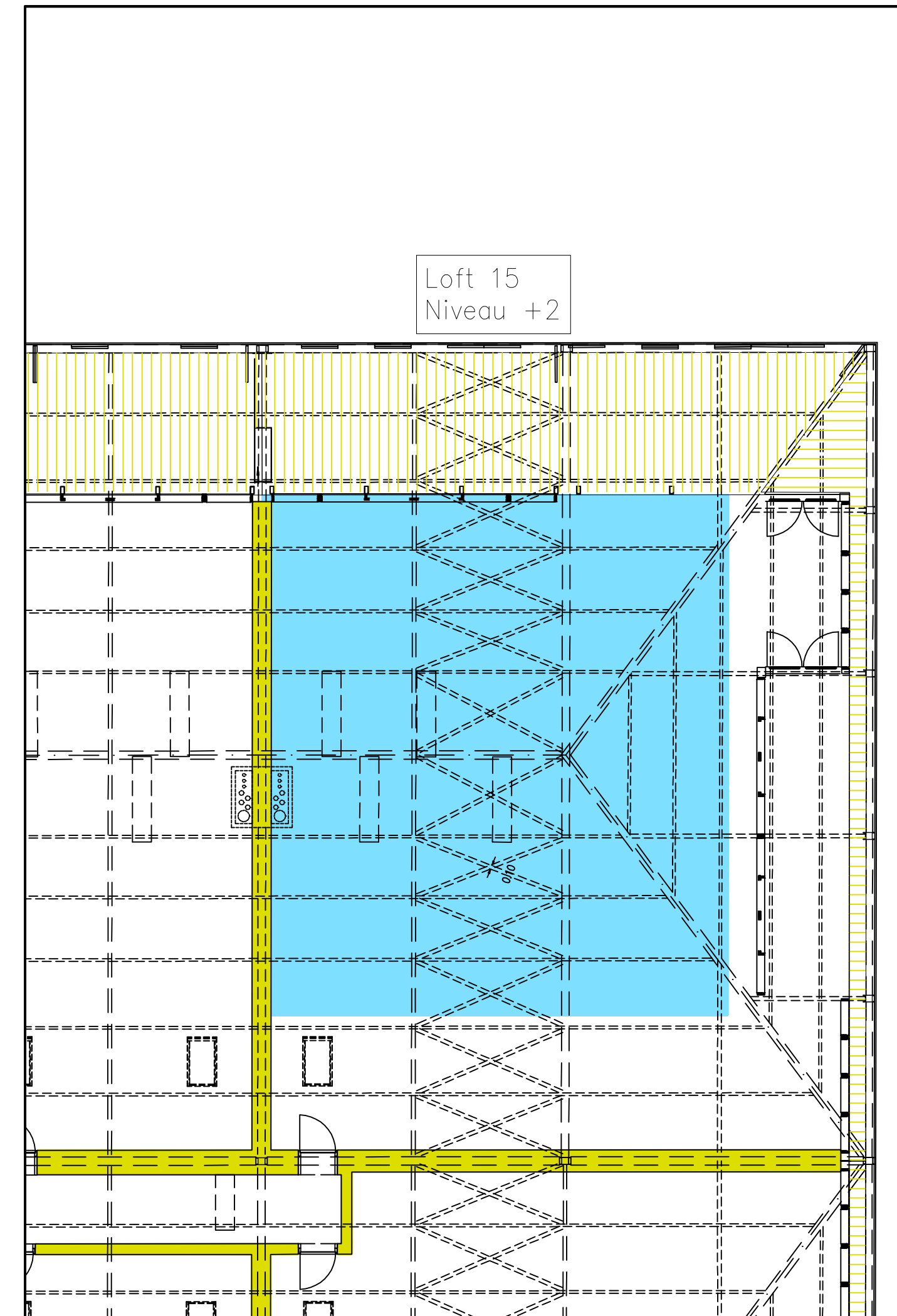
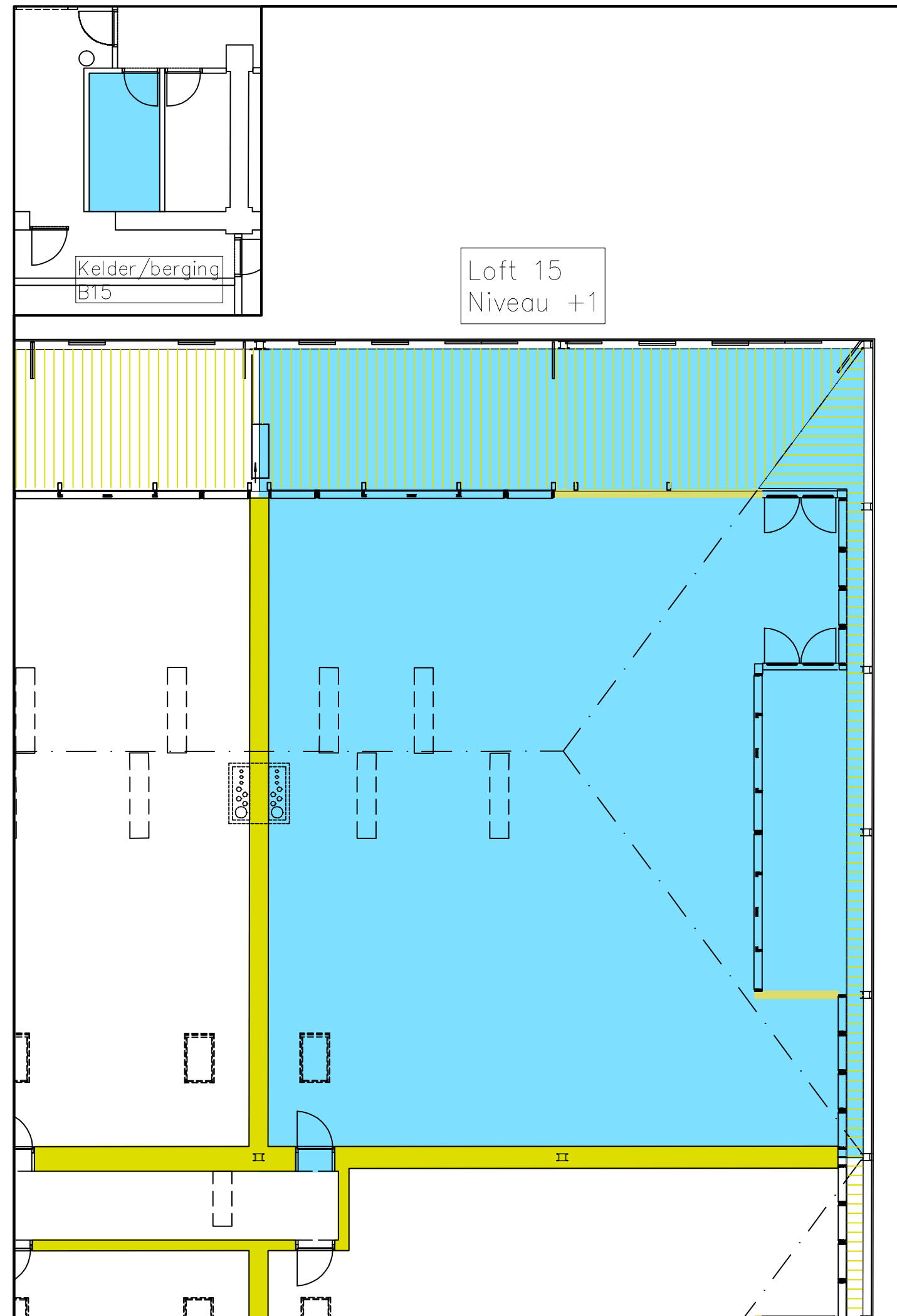

PLAN LOFT 15

Ondergetekende, Philippe Verbeke, landmeter-expert,
Beëdigd door de Rechtbank van eerste aanleg te Gent.
Ingeschreven op het Tableau van de Federale Raden van Landmeters-Experten
Bureeladres te 9000 Gent, Raas Van Gaverstraat 67c,

is overgegaan tot de oppervlaktebepaling van hiernaast afgebeelde loft.
gelegen te **Gent, Voorhavenlaan**

Het goed is opgedeeld in drie niveaus:
Op niveau +1 bevindt er zich een woonruimte met een opp van 272.98m².
Op niveau +2 bevindt er zich een woonruimte met een opp van 168.83m².
In de kelder bevindt zich ook nog een berging (B15) met een opp van 8.78m².
De oppervlakte van het terras (gearceerd) bedraagt 67.78m².

Voor de berekening van de oppervlakte werd rekening gehouden met de volledige buitenmuren
en de helft van de gemeenschappelijke muren.

Naar waarheid opgemaakt
te Gent, 06 september 2006

Bijgevoegde tekeningen
bovenaanzicht, dwarsdoorsnede, berging, niveau +1, niveau +2